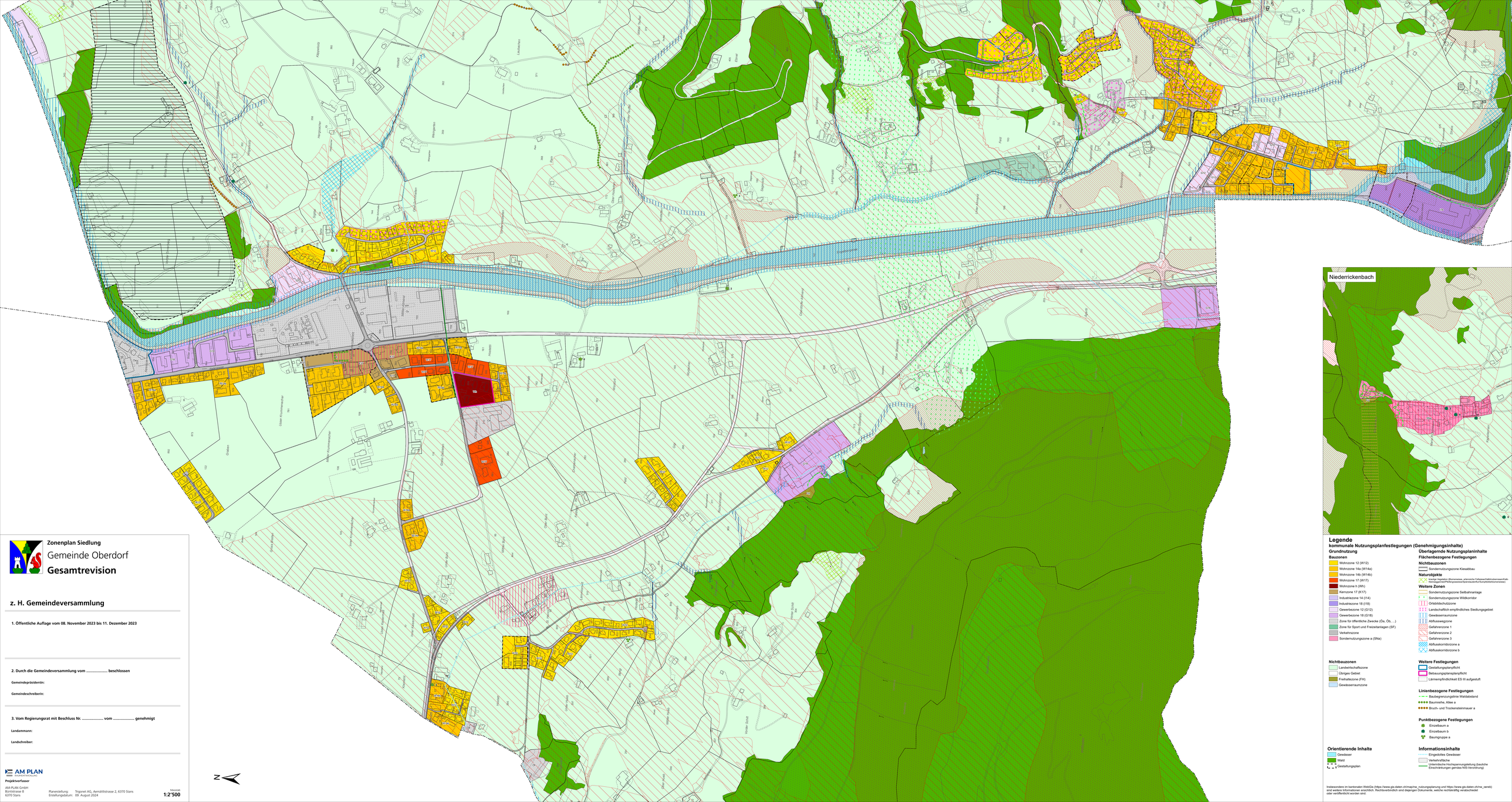
Niederrickenbach
Legende
kommunale Nutzungsplanfestlegungen (Genehmigungsinhalte)
Grundnutzung
Bauzonen
Wohnzone 12 (W12)
Wohnzone 14a (W14a)
Wohnzone 14b (W14b)
Wohnzone 17 (W17)
Wohnzone h (Wh)
Kernzone 17 (K17)
Industriezone 14 (I14)
Industriezone 18 (I18)
Gewerbezone 12 (G12)
Gewerbezone 18 (G18)
Zone für öffentliche Zwecke (Öa, Öb, ...)
Zone für Sport und Freizeitanlagen (SF)
Verkehrszone
Sondernutzungszone a (SNa)
Nichtbauzonen
Landwirtschaftszone
Übriges Gebiet
Freihaltezone (FH)
Gewässerraumzone
Überlagernde Nutzungsplaninhalte
Flächenbezogene Festlegungen
Nichtbauzonen
Sondernutzungszone Kiesabbau
Naturobjekte
Weitere Zonen
Sondernutzungszone Seilbahnanlage
Sondernutzungszone Wildkorridor
Ortsbildschutzzone
Landschaftlich empfindliches Siedlungsgebiet
Gewässerraumzone
Abflusswegzone
Gefahrenzone 1
Gefahrenzone 2
Gefahrenzone 3
Abflusskorridorzone a
Abflusskorridorzone b
Weitere Festlegungen
Gestaltungsplanpflicht
Bebauungsplanpflicht
Lärmempfindlichkeit ES III aufgestuft
Linienbezogene Festlegungen
Baubegrenzungslinie Waldabstand
Baumreihe, Allee a
Bruch- und Trockensteinmauer a
Punktbezogene Festlegungen
Einzelbaum a
Einzelbaum b
Baumgruppe a
Orientierende Inhalte
Gewässer
Wald
Gestaltungsplan
Informationsinhalte
Eingedoltes Gewässer
Verkehrsfläche
Unterirdische Hochspannungsleitung (laufende Einschränkungen gemäss NSV-Verordnung)
Insbesondere im kantonalen WebGis (https://www.gis-daten.ch/map/ne_nutzungsplanung und https://www.gis-daten.ch/ne_serieb) sind weitere Informationen ersichtlich. Rechtsverbindlich sind diejenigen Dokumente, welche rechtskräftig verabschiedet oder veröffentlicht worden sind.
Zonenplan Siedlung
Gemeinde Oberdorf
Gesamtrevision
z. H. Gemeindeversammlung
1. Öffentliche Auflage vom 08. November 2023 bis 11. Dezember 2023
2. Durch die Gemeindeversammlung vom ..... beschlossen
Gemeindepräsidentin:
Gemeindeschreiberin:
3. Vom Regierungsrat mit Beschluss Nr. ..... vom ..... genehmigt
Landammann:
Landschreiber:
AM PLAN
Projektverfasser
AM-PLAN GmbH
Buntstrasse 8
6370 Stans
Planerstellung: Trigonet AG, Aemättlistrasse 2, 6370 Stans
Erstellungsdatum: 09. August 2024
Massstab
1:2'500
N